



DIAGNÓSTICO

AGRICULTURA URBANA Y PERIURBANA EN BOGOTÁ D.C.

DE DONDE VENIMOS EN AUP



Antioquia

Prog.MANÁ - FAO (2001-2003)
Política Pública de SAN Antioquia

Medellín

PAU JBM, *Huertas con Vos*,
PSAN 2019-2028

Cali

ReSA urbano Cali, Red de Seguridad Alimentaria"

Ipiales

Acciones de Paz, recuperación Espacio Público abandonado, Agrosavia (Corpoica)

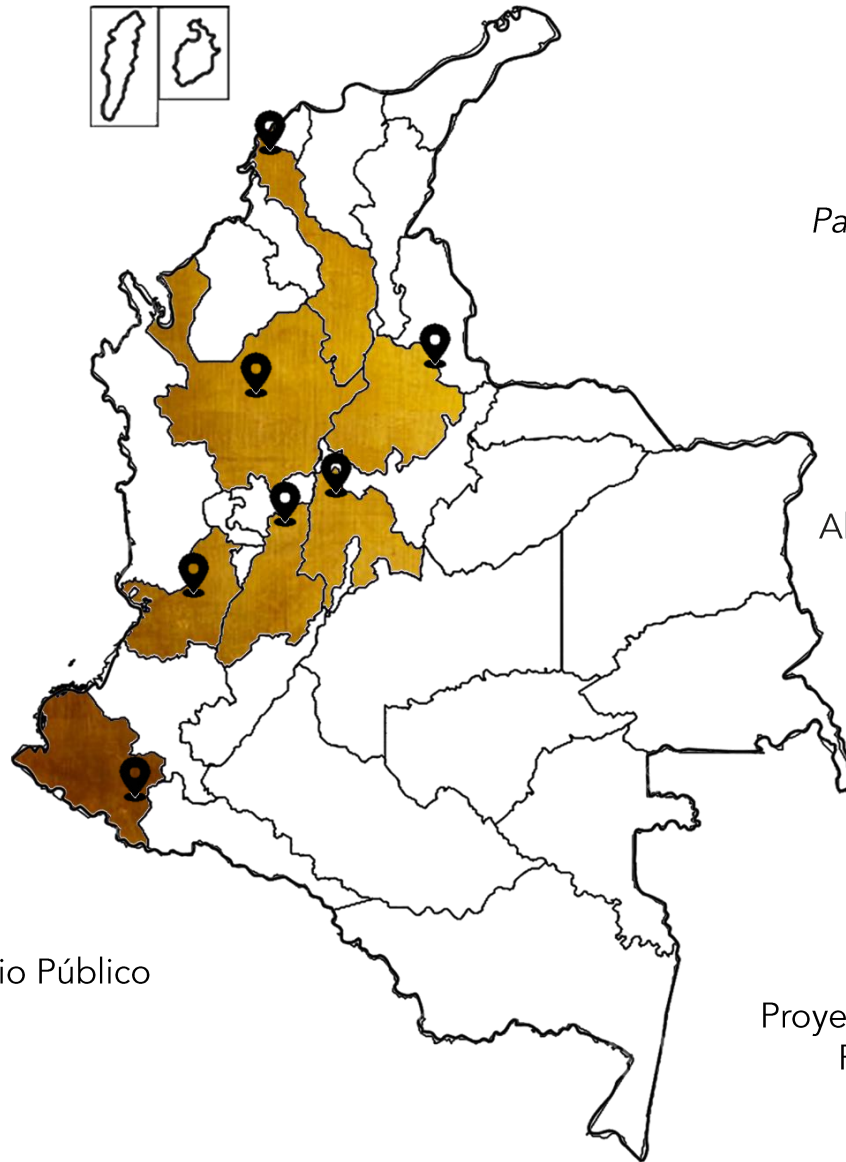

Cartagena

Patios Productivos de la Fundación Granitos de Paz, (2006), *Ciudad del Bicentenario de Cartagena*

Bucaramanga

Acuerdo 056 de 21/11/2016, 2017 SAN Alcaldía, 2019 *Cultivando Vida (independiente)* Area metropolitana 2020 Bucaramanga, Floridablanca y Piedecuesta

Cundinamarca

Proyecto piloto de Agricultura Urbana, Agrosavia.

Ibagué

Proyecto Piloto en la Comuna 6 –Fundación Social. Plan de Desarrollo PP6 (2004) Proyecto de AU Tolipaz, Cortolima 2006

CONTEXTO NACIONAL

1 SUBA
286Un 12%

2 USME
267Un 11.9%

3 CIUDAD
BOLIVAR
238Un 10.6%

4 CHAPINERO
145Un 6.4%

5 ENGATIVA
142Un 6.3%

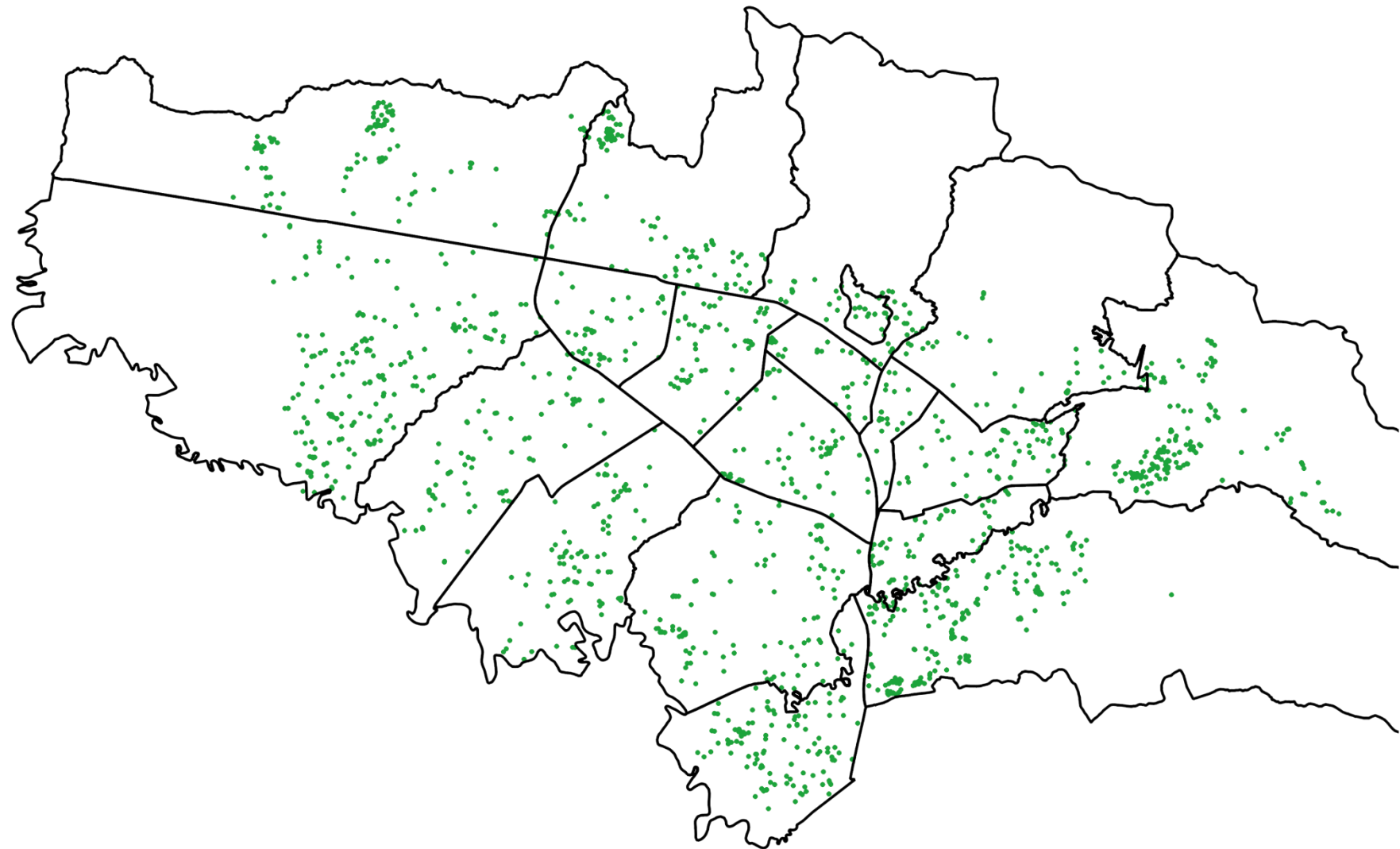

AGRICULTURA

URBANA Y PERIURBANA

Huertas identificadas en la base de datos a corte de
Diciembre 31 de 2020 suministrada por el JBB

Agricultura Urbana y Creación de Tejidos

Organizaciones sociales



Surgimiento de formas de organización social que fomentan la participación democrática, la transferencia de conocimientos y la intergeneracionalidad.

Promoción de Derechos



Reconocimiento de derechos de tercera generación, especialmente aquellos ligados al medio ambiente y la autonomía.

Diversidad



Participación de diversas comunidades y formas de practicar la agricultura urbana .

Mejoras en la calidad de vida



Más allá de los beneficios en salud física y emocional, se dan mejoras en la calidad de vida por la recuperación de espacios y la integración de comunidades.



AGRICULTURA URBANA Y PERIURBANA EN BOGOTÁ

¿QUÉ TANTO HEMOS IDENTIFICADO?

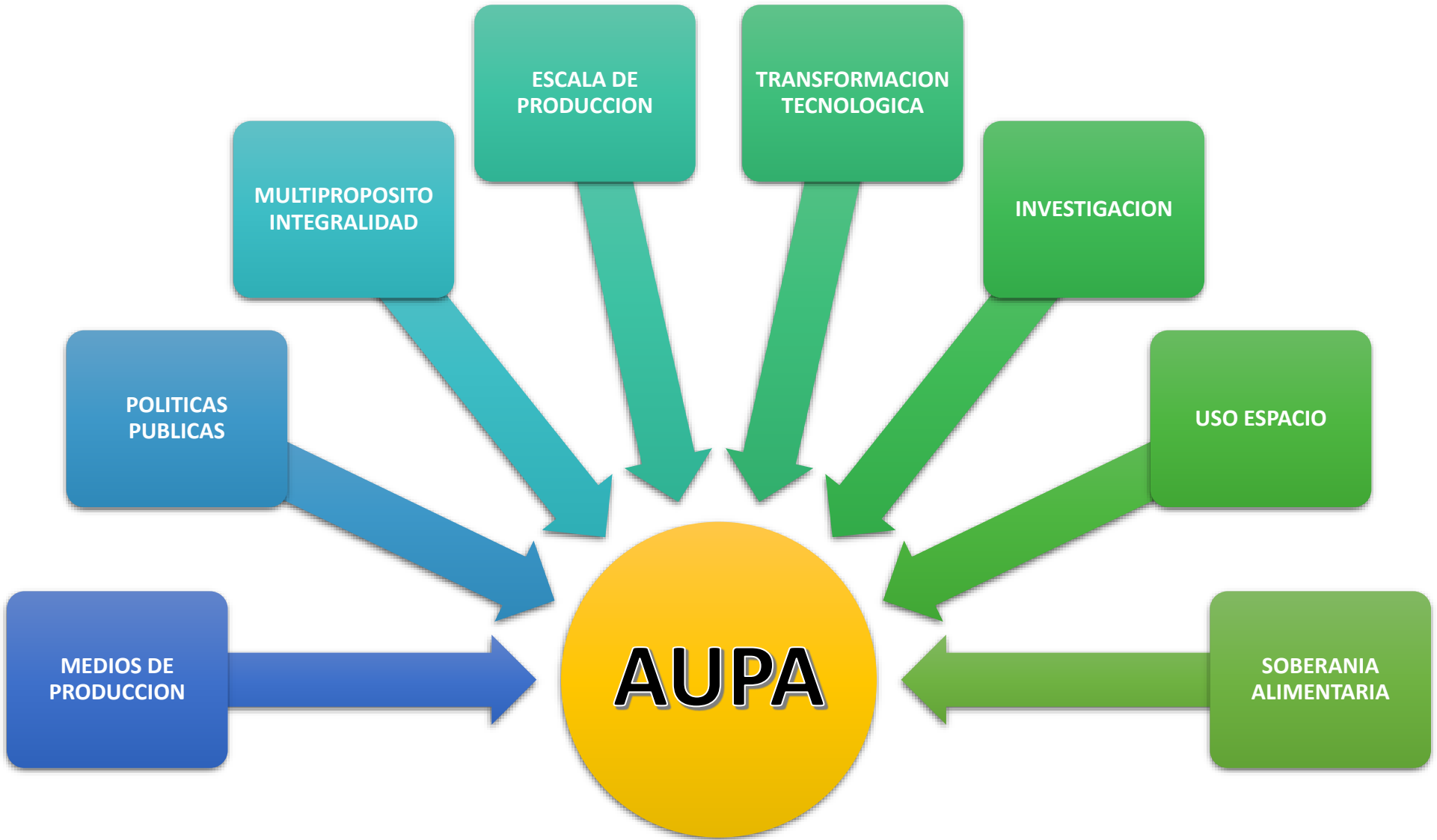

¿Con qué palabras definiría el principal problema de la Agricultura Urbana y Periurbana Agroecológica en Bogotá?



¿Con qué palabras definiría el principal problema de la Agricultura Urbana y Periurbana Agroecológica en Bogotá?

La forma de comercializar productos e insumos, busca de alianzas para tener una economía circular

Dificultad con el tema de los encerramientos de los espacios de siembra

No hay evidente protección de las semillas

No hay confianza institucional

Debilidad en el cumplimiento de los lineamientos de las Políticas Públicas

No hay fortaleza en la comercialización de los productos

Es necesario tener agua garantizada para la práctica de la Agricultura Urbana